Приложение 1

УТВЕРЖДЕНА
приказом от 24.05.2026 № 170-к
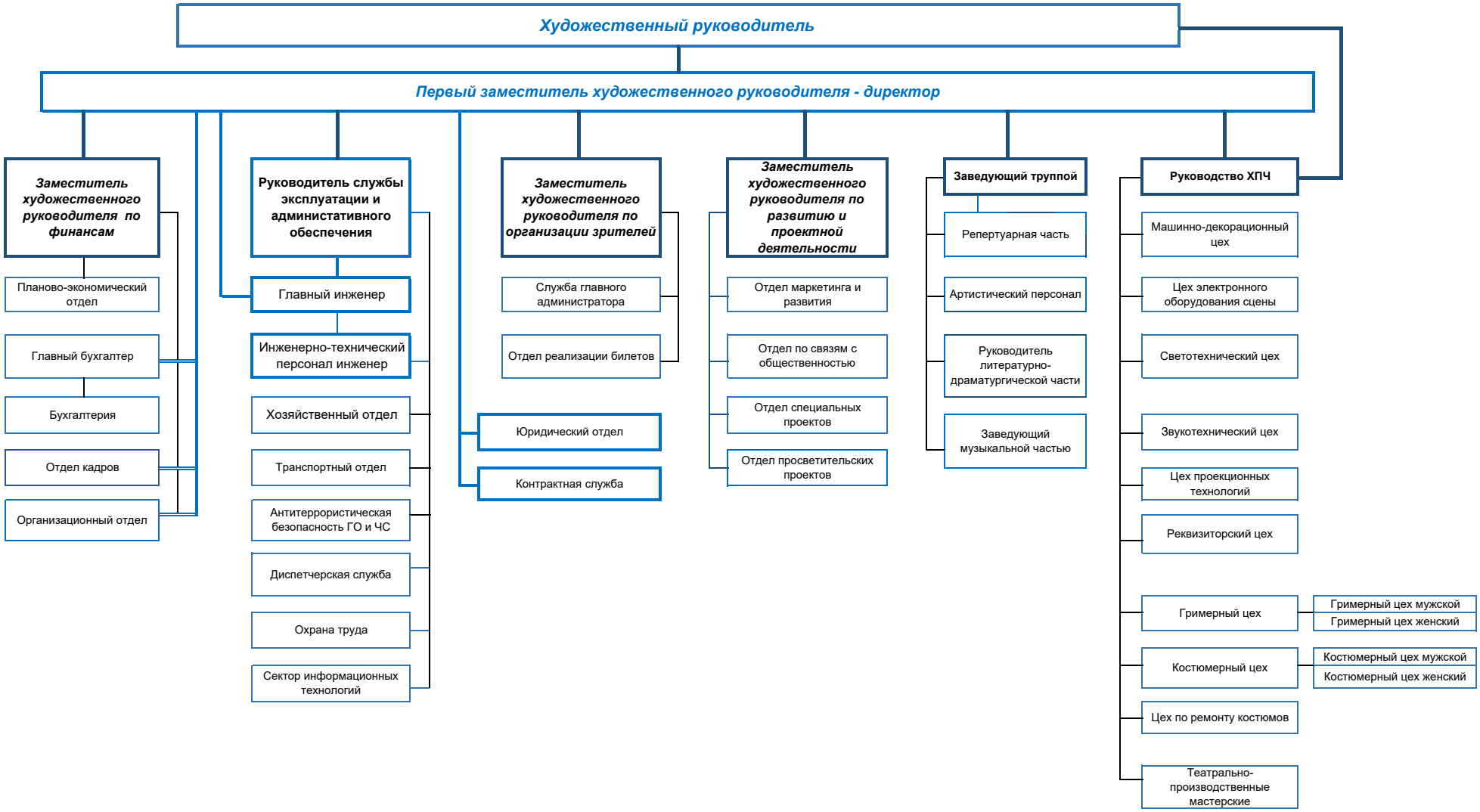
Организационная структура "Московского театра "Современник"